

CROQUI DE ACESSO
ESCALA: 1:500

PLANTA DE SITUAÇÃO
ESCALA: 1:1.000

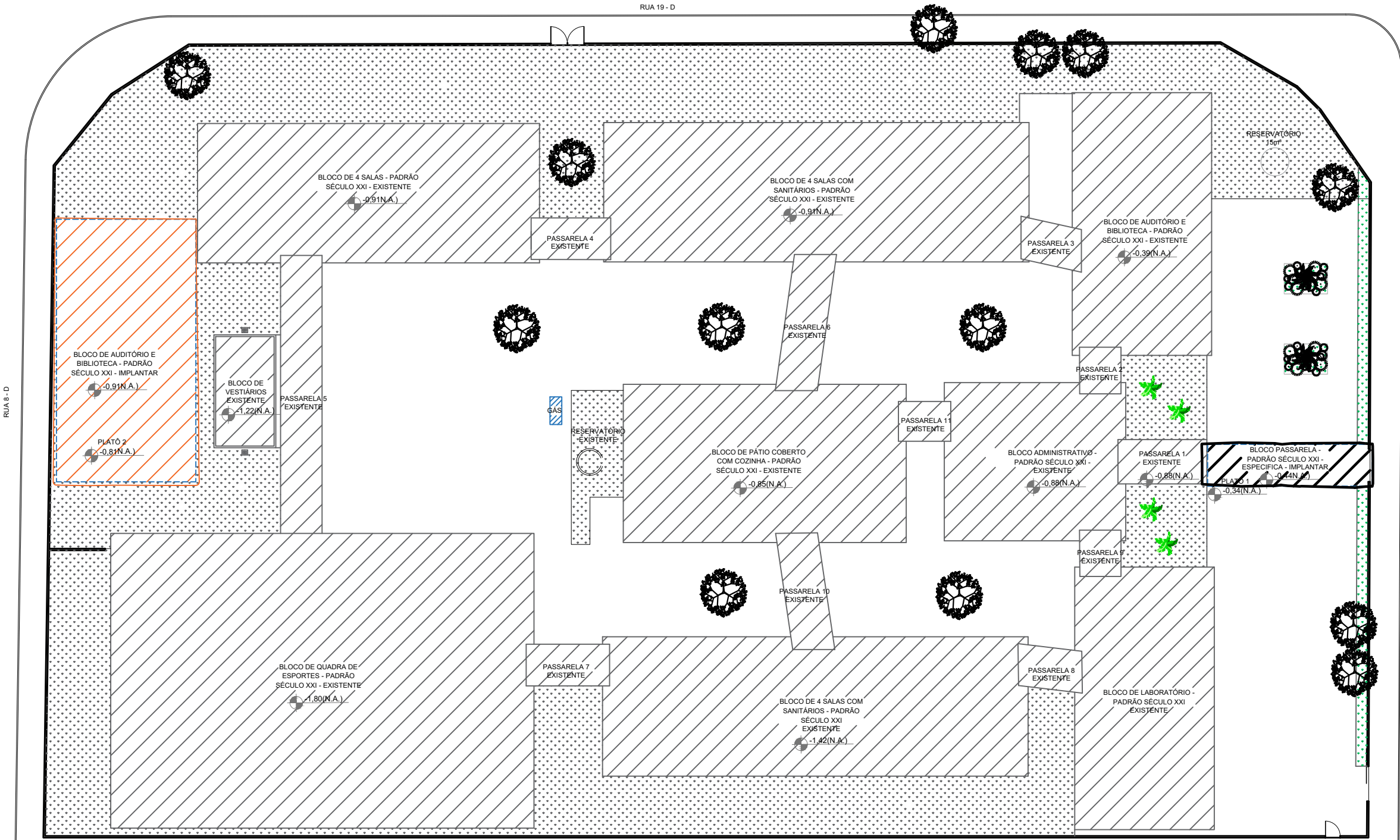

PLANTA DE PLATO
ESCALA: 1:400

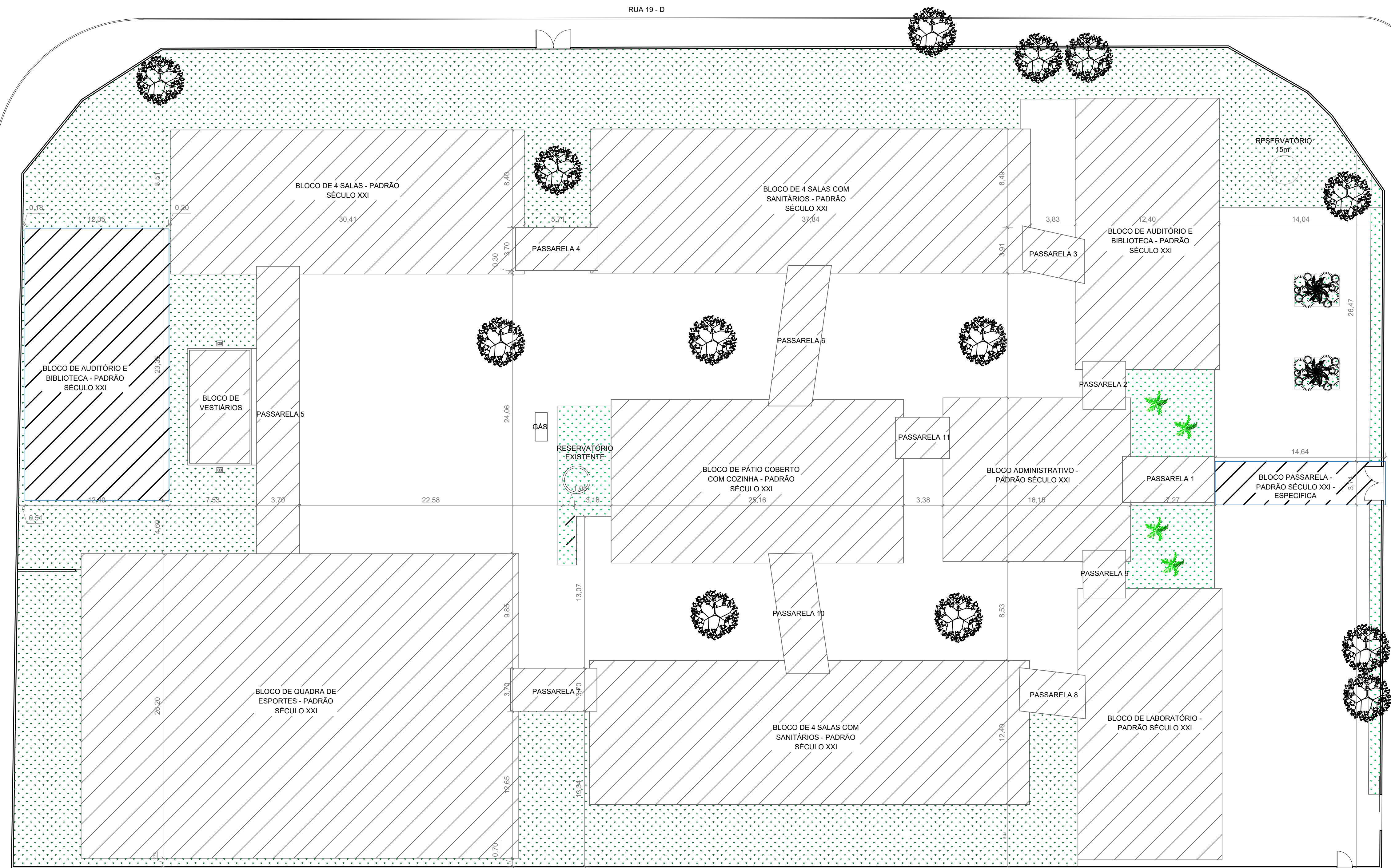

PLANTA DE LOCAÇÃO
ESCALA: 1:200

QUADRO DE ÁREAS	
EXISTENTE	
DESCRIÇÃO	ÁREA(m²)
BLOCO DE QUADRA DE ESPORTES - PADRÃO SÉCULO XXI	999,09m²
BLOCO DE 4 SALAS COM SANITÁRIOS - PADRÃO SÉCULO XXI	374,32m²
BLOCO DE 4 SALAS COM SANITÁRIOS - PADRÃO SÉCULO XXI	374,32m²
BLOCO DE 4 SALAS - PADRÃO SÉCULO XXI	302,22m²
BLOCO DE AUDITÓRIO E BIBLIOTECA - PADRÃO SÉCULO XXI	267,57m²
BLOCO DE LABORATÓRIO - PADRÃO SÉCULO XXI	223,82m²
BLOCO ADMINISTRATIVO - PADRÃO SÉCULO XXI	179,56m²
BLOCO DE PATIO COBERTO COM COZINHA - PADRÃO SÉCULO XXI	313,62m²
BLOCO DE VESTIÁRIOS	63,45m²
PASSARELA 01	20,89m²
PASSARELA 02	12,13m²
PASSARELA 03	15,94m²
PASSARELA 04	20,89m²
PASSARELA 05	71,14m²
PASSARELA 06	35,84m²
PASSARELA 07	21,39m²
PASSARELA 08	16,38m²
PASSARELA 09	11,82m²
PASSARELA 10	30,85m²
PASSARELA 11	12,78m²
CASA DE GÁS	2,57m²
SUBTOTAL	3.370,71m²
CONSTRUÇÃO	
BLOCO DE AUDITÓRIO E BIBLIOTECA - PADRÃO SÉCULO XXI	223,82m²
BLOCO PASSARELA - PADRÃO SÉCULO XXI - ESPECÍFICA	52,57m²
SUBTOTAL	276,40m²
TOTAL FINAL	3.647,11m²



GERÊNCIA DE PROJETOS E INFRAESTRUTURA
APROVADO
TÉCNICO RESPONSÁVEL PELA APROVAÇÃO

CEPI MARIA ROSILDA RODRIGUES

AMPLIAÇÃO E REFORMA

ENDEREÇO
RUA 7-D, ESQUINA COM RUA 19-D S/N SETOR GARAVELO - APARECIDA DE GOIÂNIA - GO

ÁREA DO TERRENO	ÁREA EXISTENTE	ÁREA DE REFORMA	ÁREA A DEMOLIR	ÁREA TOTAL A CONSTRUIR	ÁREA TOTAL
8.179,50M2	3.370,71M2	3.370,71M2		276,40M2	3.647,11M2

AUTOR: SILAS PARES DE OLIVEIRA FILHO | CAU: 0041348263

RT DA OBRA:

PROPRIETÁRIO: SECRETARIA DE ESTADO DA EDUCAÇÃO - CNPJ: 01.409.705/0001-20
PREPOSTO: SÁBINA SILVA VIEIRA VALENTE - CPF: 041.530.091-64

ARQUITETURA

TIPO DE PROJETO

PLANTA DE LOCAÇÃO - Esc: 1:200
PLANTA DE PLATO - Esc: 1:400
SITUAÇÃO - Esc: 1:1.000
CROQUI DE ACESSO - Esc: SEM ESCALA
ANEXO:

DATA: 01/01/2024
ESCALA: INDICADA
REVISÃO: 000
Nº FORTIANT: 1/17

REV.	DATA	DESCRIÇÃO	VISTO

1/17
FOLHA: